Wohnungseinbruchsradar für den Kreis Paderborn vom 20.12.2024 bis 26.12.2024

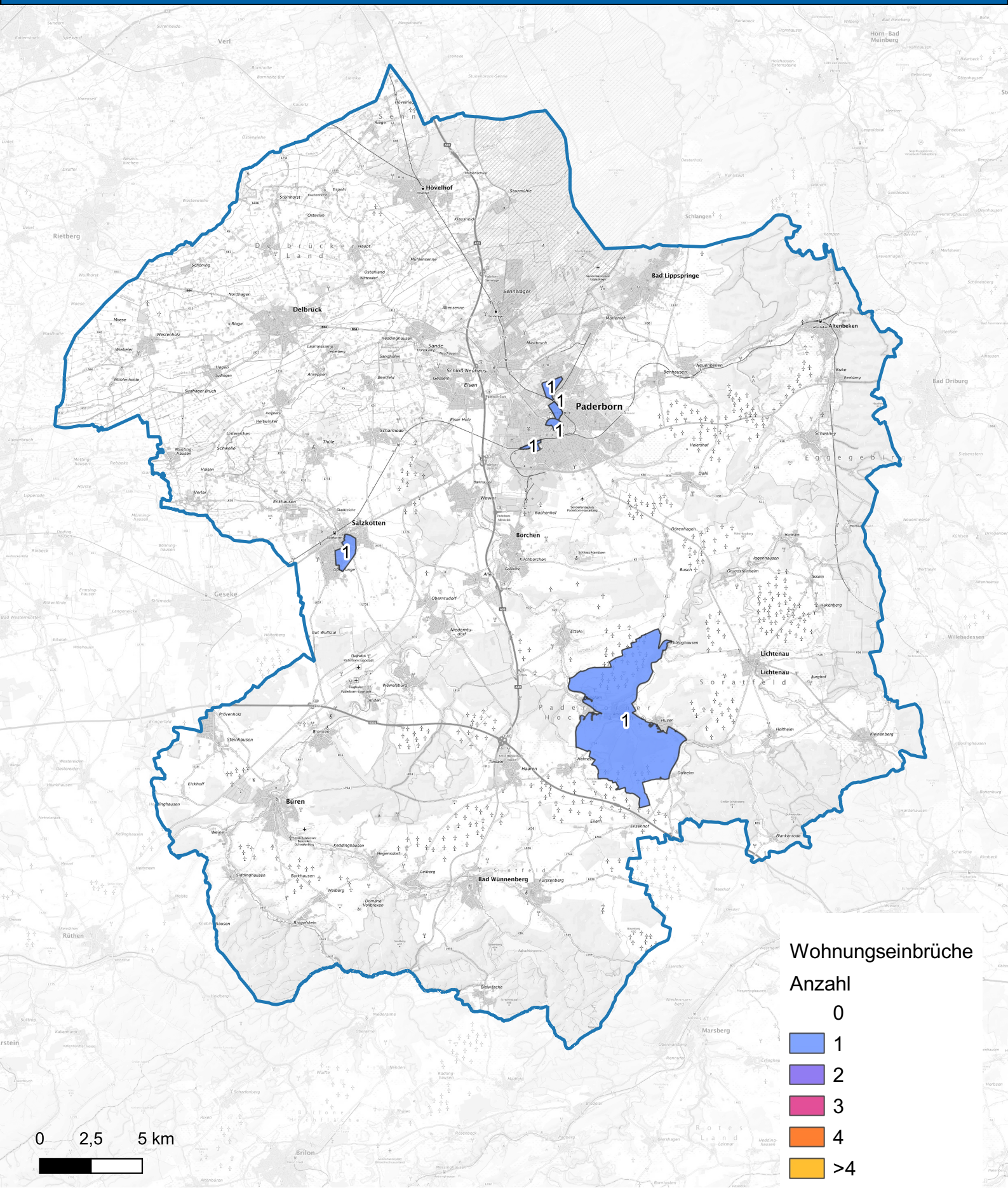

Hintergrundkarte: © Bundesamt für Kartographie und Geodäsie (2024)

Informationen zu Präventionshinweisen und Beratungsstellen der Polizei NRW finden Sie hier "https://polizei.nrw/artikel/riegel-vor-sicher-ist-sicherer

POLIZEI
Nordrhein-Westfalen
Kreis Paderborn