POLIZEI
Nordrhein-Westfalen
Kreis Paderborn

bürgerorientiert · professionell · rechtsstaatlich

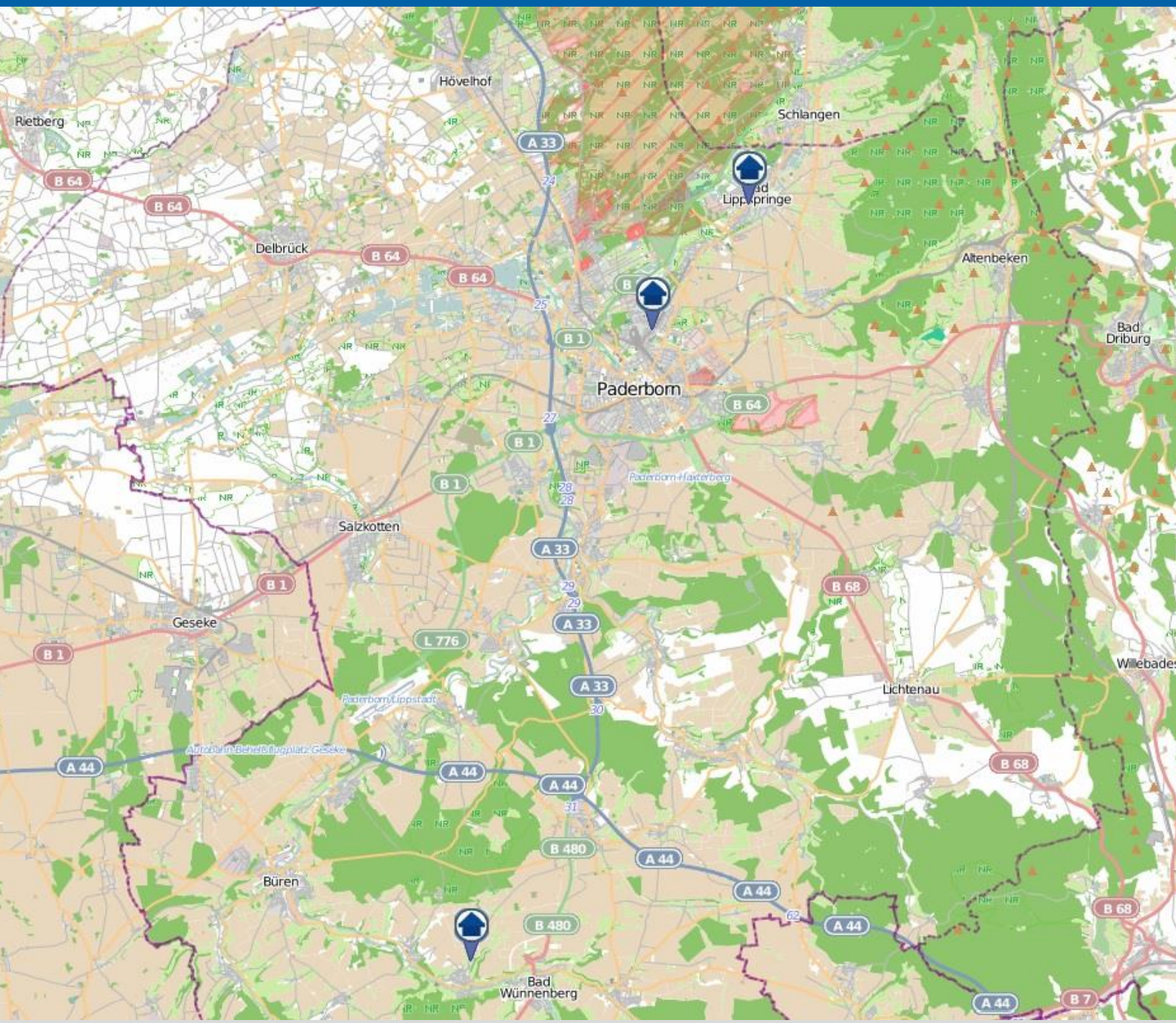

Wohnungseinbruchsradar

Kreis Paderborn

Zeitraum: 18.09.2020 bis 25.09.2020

Quelle: Kreispolizeibehörde Paderborn
© OpenStreetMap-Mitwirkende
www.openstreetmap.org/copyright
www.opendatacommons.org
www.creativecommons.org